

Composition des équipes et services

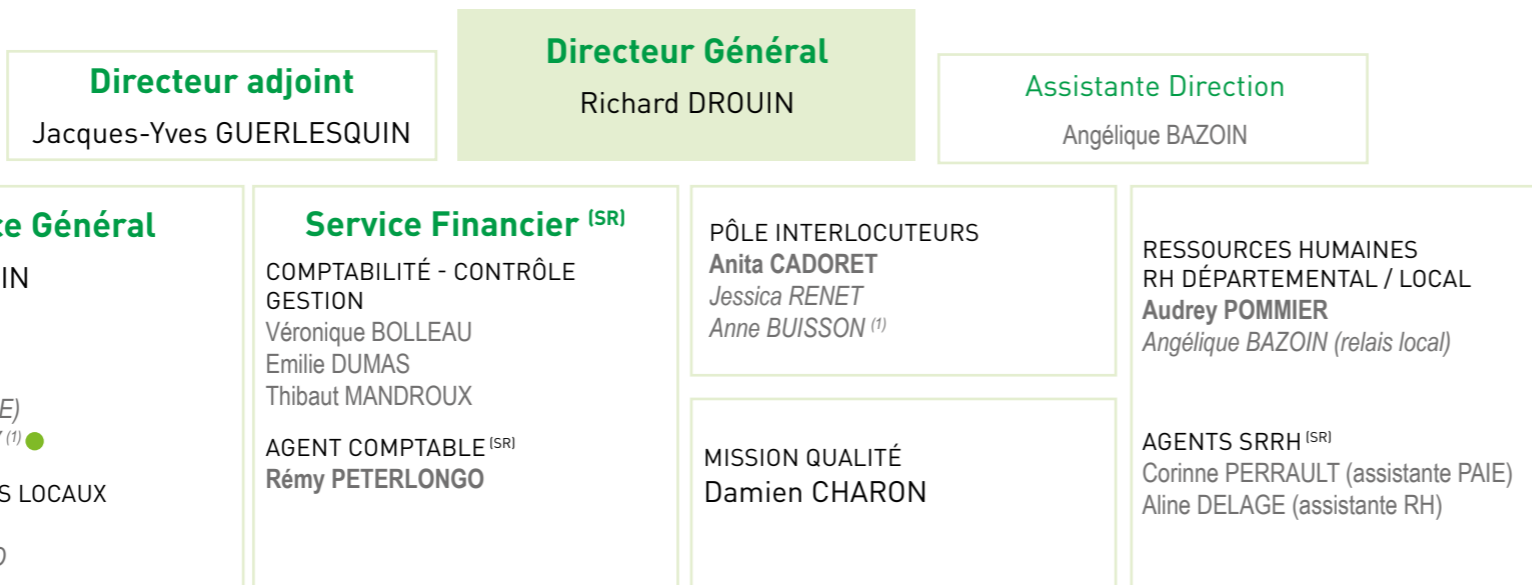

Service Formation Foncier Etudes Bâtiment Damien CHARON FORMATION DES AGRICULTEURS <i>Laetitia NORMAND</i> ETUDES EN BÂTIMENT Stéphane BIREAU Isabelle MERIGEAUD FONCIER Aurélie JOUMIER-MICHAUD Claire RAGOT SERVICE JURIDIQUE Charline DEYRES Florence GABORIAU	Service Entreprises Agricoles Chantal COMIN <i>Karine FOUCAUD</i> <i>Christine MASSONNAUD</i> CONSEIL D'ENTREPRISE Jean-Michel BORM ● Marie BILLOT Adeline CLOCHARD Marion CHARLIAC ● Armelle LATUILLERIE Léna MASSON INSTALLATION TRANSMISSION Martial POUZET Nicolas CHÉDOZEAU Matthieu RABIER Géraldine VESSIOT CENTRE DE FORMALITÉS DES ENTREPRISES (GU) Marie-Pascale LAVAUD Christine MASSONNAUD	Service Environnement Energies Audrey TRINIOL Juliette TIZON GUÉRIN ● <i>Carole POULY-GAUTHIER</i> Agathe BAUDRY (1) Orane BEDIEE(1) Nicolas CHASLARD Mélissa GECHELE ● Pauline HERAUD ● Kelian MAILLARBAUX Salomé POCHEVILLE (1) Jean-Michel POTARD ● Damien ROY ● Claire THUAULT ●	Service Productions Végétales Jacques-Yves GUERLESQUIN <i>Christine BENITEAU</i> <i>Catherine CHARON</i> GRANDES CULTURES : CONSEIL, TECHNIQUE ET R&D Maroua DHAOUI Lise GOUAUD-LECOQ Alexia ROUSSELIÈRE PRODUCTIONS LÉGUMIÈRES Sylvie SICAIRE IRRIGATION Olivier TRISSE	Service Productions Animales Jocelyne LATUS ● Sylvie VIGNAUD ● BOVINS LAIT/ÉQUINS Diane PASQUIER Anne-Laure VEYSSET BOVINS VIANDE Laurie MOURICHOU ● Vincent VIGNEAU OVINS Nathalie AUGAS ● CAPRINS ET FOURRAGES Marie ESCURE ●	Service Communication Diversification et Territoires Sandrine CAZAUX <i>Sylvie CREMOUX</i> <i>Isabelle JUDÉE</i> <i>Yann VITRÉ</i> COMMUNICATION Flore LANNEFRANQUE Damien MARTINEAU Elodie NOUHAUD DIVERSIFICATION ET TERRITOIRES Sandrine FIZZALA Nicolas GILARDEAU Christelle LADRAT Jennifer LEOUTRE Camille MENARD	Service Viticulture Oenologie Lucile ALLAMY ● <i>Cécile TISSEYRE</i> ● <i>Muriel PAILLE MARQUES</i> ● <i>Sophie MICHELY</i> (1) ● VITICULTURE Laurent DUQUESNE ● Iris GEORGE ● Benjamin HIRONDEAU (1) ● Jeanne KERRINCKX ● Lucas MORIN-BLUT ● LABORATOIRE OENOLOGIE Baptiste ETCHAMENDY ● Gilles FIGUES ● Adèle MAGNIE ●
--	---	---	---	--	--	---

Autres services présents en Charente :

EDEI (SR) INTERDÉPARTEMENTAL SITE ANGOULÊME Marina SALLE Florence FAVRE Corinne GENDRE Camille LEBLANC Gaëlle MARLIER Valérie PRIoux Nathalie RAVAIL Cédric ROCH	DNSI (SN) SITE ANGOULÊME Ludovic BENOIT Frédéric CREMOUX Bertrand DALLEAU Pierre TALBOT
---	---

Légende

Italique : Assistant(e)

SR : Service Régional

SN : Service National

(1) : CDD

() : agents en « interservices »

Agents résidant en bureaux décentralisés :

● Charente Limousine (Confolens)

● Ouest Charente (Segonzac)

Nos sites



Chambre d'agriculture de la Charente
ZE Ma Campagne - 66, impasse Niépce
16016 ANGOULÊME CEDEX
Tel : 05 45 24 49 49 - Fax : 05 45 24 49 99
accueil@charente.chambagri.fr

Bureau décentralisé Ouest Charente
7 rue du Stade
16130 SEGONZAC
Tel : 05 45 36 34 00 - Fax : 05 45 36 34 06
ouest-ch@charente.chambagri.fr

Bureau décentralisé Charente Limousine
2 et 4 allée des Freniers
16500 CONFOLENS
Tel : 05 45 84 09 28 - Fax : 05 45 84 43 83
ch-limousine@charente.chambagri.fr

www.charente.chambre-agriculture.fr

Annuaire des agents

Annuaire des services Avril 2024

NOM	Prénom	Téléphone	Portable	Etablissement
● ALLAMY	Lucile	05 45 36 34 09	06 13 50 42 40	CA16
● AUGAS	Nathalie	05 45 84 43 80	06 26 69 71 09	CA16
BAUDRY	Agathe	05 45 24 49 73	06 07 39 00 44	CA16
BAZOIN	Angélique	05 45 24 49 75	06 71 27 70 31	CA16
BEDIEE	Orane	05 45 24 49 42	06 87 73 37 08	CA16
BENITEAU	Christine	05 45 24 49 78	06 71 27 86 60	CA16
BENOIT	Ludovic	05 45 24 49 11	06 37 39 96 38	DNSI
BILLOT	Marie	05 45 24 49 61	06 36 37 37 32	CA16
BIREAU	Stéphane	05 45 24 49 82	06 31 19 75 02	CA16
BOLLEAU	Véronique	05 45 24 49 51		CRA SRAF
● BORM	Jean-Michel	05 45 95 25 59	06 14 09 65 36	CA16
BUISSON	Anne	05 45 24 49 49		CA16
CADORET	Anita	05 45 24 49 12	06 19 36 22 75	CA16
CAZAUX	Sandrine	05 45 24 49 39	06 25 06 36 71	CA16
● CHARLIAC	Marion	05 45 24 49 45	06 72 49 01 00	CA16
CHARON	Catherine	05 45 95 25 58	07 88 37 37 24	CA16
CHARON	Damien	05 45 24 49 09	06 03 53 23 26	CA16
CHASLARD	Nicolas	05 45 24 49 95	06 07 76 91 58	CA16
CHEDOZEAU	Nicolas	05 45 24 49 14	06 27 04 15 70	CA16
CLOCHARD	Adeline	05 45 24 49 17	06 48 81 73 98	CA16
COMIN	Chantal	05 45 24 49 19	06 13 62 15 38	CA16
CREMOUX	Frédéric	05 45 24 49 27		DNSI
CREMOUX	Sylvie	05 45 24 49 54	06 71 27 71 04	CA16
DALLEAU	Bertrand	05 45 24 49 81	07 60 09 67 50	DNSI
DELAGE	Aline	05 49 77 10 46		
DEYRES	Charline	05 45 24 49 63		
DHAOUI	Maroua	05 45 24 49 00	06 07 24 08 42	CA16
DROUIN	Richard	05 45 24 49 75		CA16
DUMAS	Emilie	05 45 24 49 74		CRA SRAF
● DUQUESNE	Laurent	05 45 36 34 03	06 14 09 65 56	CA16
EDEI		05 45 24 49 88		CRA EDEI
ERI		05 45 24 49 81		DNSI
● ESCURE	Marie	05 45 84 43 77	06 25 64 14 04	CA16
ETCHAMENDY	Baptiste	05 45 36 34 05	06 71 27 76 90	CA16
FAVRE	Florence	05 45 24 49 52	07 86 01 89 76	CRA EDEI
● FIGUES	Gilles	05 45 36 34 14	06 71 27 74 50	CA16
FIZZALA	Sandrine	05 45 24 49 44	06 14 09 31 07	CA16
FOUCAUD	Karine	05 45 24 49 59	06 71 28 62 61	
GABORIAU	Florence			
● GÉCCELE	Mélissa	05 45 36 34 17	06 36 47 76 04	CA16
GENDRE	Corinne	05 45 24 49 31		CRA EDEI
GILARDEAU	Nicolas	05 45 24 49 65	06 68 48 60 38	CA16
GOAUD-LECOQ	Lise	05 45 67 49 83	06 14 09 65 46	CA16
GUERLESQUIN	Jacques-Yves	05 45 24 49 16	06 14 09 65 37	CA16
● HERAUD	Pauline	05 45 36 34 06	06 36 10 58 59	CA16
● HIRONDEAU	Benjamin	05 45 36 34 17	06 14 09 20 78	CA16
JOUMIER-MICHAUD	Aurélié	05 45 24 49 47	06 13 18 12 50	CA16
JUDÉE	Isabelle	05 45 24 49 18	06 71 27 73 48	CA16
● KERRINCKX	Jeanne	05 45 36 34 16	06 14 09 65 15	CA16
LADRAT	Christelle	05 45 24 49 56	06 20 45 00 51	CA16
LANNEFRANQUE	Flore	05 45 24 49 53	06 71 27 77 50	CA16
LATUILLERIE	Armelle	05 45 24 49 15	06 87 80 39 98	CA16
● LATUS	Jocelyne	05 45 84 43 76	06 71 28 74 35	CA16
LAVAUD	Marie-Pascale	05 45 24 49 69	06 36 37 95 44	CA16
LEBLANC	Camille	05 45 24 49 08	07 63 07 90 46	CRA EDEI
LEOUTRE	Jennifer	05 45 24 49 34	06 14 09 33 27	CA16
● MAILLARBAUX	Kelian	05 45 24 49 43	07 88 13 93 80	CA16
MAGNIE	Adèle			CA16
MARLIER	Gaëlle	05 45 24 49 92	06 36 48 86 81	CRA EDEI
MARTINEAU	Damien	05 45 24 49 77	06 71 27 74 15	CA16
MASSON	Léna	05 45 24 49 25	06 36 10 32 33	CA16
MASSONNAUD	Christine	05 45 67 49 81	06 71 28 81 56	CA16
MENARD	Camille	05 45 24 49 83	06 98 76 24 39	CA16

NOM	Prénom	Téléphone	Portable	Etablissement
MERIGEAUD	Isabelle	05 45 24 49 38	06 71 27 89 03	CA16
MICHELY	Sophie	05 45 36 34 13	06 70 80 29 11	CA16
● MORIN-BLUT	Lucas	05 45 36 34 19	06 12 59 20 23	CA16
● MOURICHO	Laurie	05 45 84 09 28	06 24 30 15 24	CA16
NORMAND	Laetitia	05 45 24 49 20	07 88 37 71 89	CA16
NOUHAUD	Elodie	05 45 24 49 55	07 88 37 45 45	CA16
● PAILLE MARQUES	Muriel	05 45 36 34 12	06 71 27 78 42	CA16
PASQUIER	Diane	05 45 24 49 90	07 71 73 02 86	CA16
PERRAULT	Corinne	05 49 77 15 58		CRA SRRH
PETERLONGO	Rémy	05 49 44 75 61	06 36 08 75 45	CRA SRAF
POCHEVILLE	Salomé	05 45 24 49 73	06 07 39 00 44	CA16
POMMIER	Audrey	05 45 24 49 42	06 73 41 21 30	CRA
● POTARD	Jean-Michel	05 45 84 43 79	07 71 06 19 81	CA16
POULY-GAUTHIER	Carole	05 45 24 49 50	06 14 09 66 46	CA16
POUZET	Martial	05 45 24 49 46	06 14 09 66 45	CA16
PRIOUX	Valerie	05 45 24 49 37		CRA EDEI
RABIER	Matthieu	05 45 24 49 67	07 88 37 36 18	CA16
RAGOT	Claire	05 45 24 49 86	06 14 09 29 17	CA16
RAVAIL	Nathalie	05 45 24 49 71		CRA EDEI
RENET	Jessica	05 45 24 49 49	07 88 37 55 70	CA16
ROCH	Cédric	05 45 24 49 23		CRA EDEI
ROUSSELIERE	Alexia	05 45 24 49 80	06 14 09 36 99	CA16
● ROY	Damien	05 45 36 34 11	06 07 76 76 29	CA16
SALLE	Marina	05 45 24 49 94	06 85 23 54 85	CRA EDEI
SICAIRE	Sylvie	05 45 95 25 61	06 14 09 40 35	CA16
TALBOT	Pierre	05 45 24 49 68	06 69 51 37 79	DNSI
TAUPIN	Patricia	05 45 24 49 10	06 72 53 38 66	CA16
● THUAULT	Claire	05 45 36 34 02	06 36 37 92 31	CA16
● TISSEYRE	Cécile	05 45 36 34 13	06 70 80 29 11	CA16
● TIZON GUERIN	Juliette	05 45 24 49 57	06 27 04 15 69	CA16
TRINIOL	Audrey	05 45 24 49 00	06 14 09 36 10	CA16
TRISSE	Olivier	05 45 24 49 64	06 03 53 23 23	CA16
VESSIOT	Géraldine	05 45 24 49 58	06 36 37 30 06	CA16
VEYSSET	Anne-Laure	05 45 24 49 36	06 25 64 54 55	CA16
● VIGNAUD	Sylvie	05 45 84 09 28	06 71 27 63 75	CA16
VIGNEAU	Vincent	05 45 24 49 22	06 07 42 67 36	CA16
VITRÉ	Yann	05 45 24 49 41	06 13 50 45 56	CA16

Légende

Agents résidant dans les bureaux décentralisés Chambre d'agriculture de Charente

- Charente Limousine (Confolens)
- Ouest Charente (Segonzac)

SR : Service régional

SRAF : Service Régional Administration Finances

SRRH : Service Régional Ressources Humaines

EDEI : Etablissement de l'Elevage interdépartemental

DNSI : Direction Nationale des Systèmes d'Information



Pour contacter un agent de la CA16 par mail :

prenom.nom@charente.chambagri.fr

Pour contacter les agents régionaux :

prenom.nom@na.chambagri.fr

Conception, impression : Chambre d'agriculture de la Charente - Crédits photo : Shutterstock

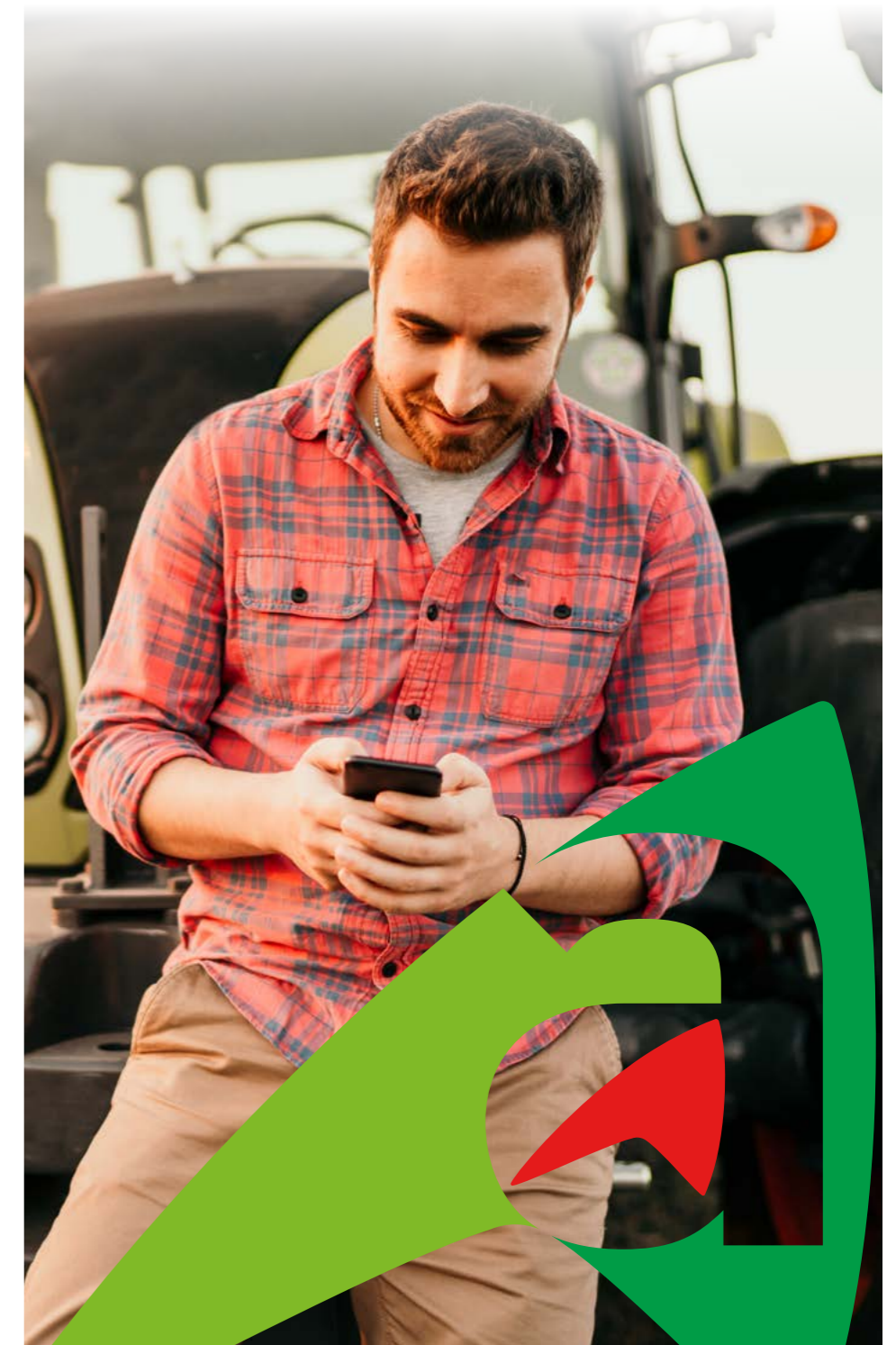

au Coeur de la Nouvelle-Aquitaine